



Colloque Master Soin, éthique et santé

Clinique et transgression

Mercredi 30 mars, 09h00 à 17h00
et Jeudi 31 mars, 09h00 à 16h15

Château Olivier, 175 Avenue de Bordeaux, 33 850 Léognan

Le colloque est ouvert à la Formation Continue

(pour tout renseignement : formation.continue@u-bordeaux-montaigne.fr)



Mercredi 30 mars

08h30 : accueil - 8h45 ouverture du colloque

Présidence : V. Laurand (UBM/SPH)

■ **9h-9h45 : C. Lévy** (U. Paris Sorbonne / Membre de l'institut) : « la notion de transgression est-elle anhistorique ? L'exemple de l'antiquité romaine ».

■ **9h45-10h30 J. Giovacchini** (CNRS Paris) : « "Tout le monde ment" : la transgression du mensonge dans la clinique ancienne »

10h30- 10h45 pause

■ **10h45-11h30 M. Bourbon** (SPH) : « De l'intime au clinique : la question du consentement »

■ **11h30-12h15 Rachid Salmi** (Université de Bordeaux / ISPED) : « Le dépistage est-il une transgression ? »

Présidence : S. Demazeux (UBM / SPH)

■ **14h15-15h00 J. Mazaleygues** (CNRS Paris) : « 'Un crime gratuit qui défie l'entendement' : transgression criminelle, folie et intentionnalité dans la clinique psychiatrique du premier XIXe siècle »

■ **15h-15h30 Anaïs Delacote** (infirmière psychomotricienne, Master SES) et **Isabelle Petit** (cadre éducatif, Master SES) : « Mais pourquoi sont-ils si méchants ? L'héroïsation du transgressif »

■ **15h30-16h Yohann Maheo** (ergothérapeute, Master SES) et **Alexandre Brotz** (psychologue, Master SES) : « Iel »

16h-16h15 pause

■ **16h15 - 17h Lisa Ousse** (psychiatre, Hôpital Necker Paris) : « Comment la clinique des pathologies frontières nous invite à transgresser les cadres »

Jeudi 31 mars

Présidence : N. Lacoste (Psychiatre, médecin chef MGEN Bordeaux)

■ **9h-9h45 J.-M. Vermande** (Psychiatre Bordeaux) : « La clinique comme transgression ? »

■ **9h45-10h30 O. Doumy** (Psychiatre Bordeaux) : « La clinique psychique : transgression, régression, progression »

10h10-10h45 pause

■ **10h45-11h30 B. Basteau** (Psychiatre, membre sociétaire APF) : « Le psychanalyste, dans chaque cas singulier, adapte-t-il ou transgresse-t-il les règles ? »

■ **11h30-12h15 F. Poullenot** (gastro-entérologue, CHU Bordeaux) : « la clinique des excréments »

Présidence : Association Prisme

■ **14h15-15h00 : Charles Cazanaves** (infectiologue, CHU Bordeaux) : « La clinique à l'heure du ChemSex : témoignage d'un médecin infectiologue »

■ **15h-15h30 : Anne Freynet-Lorillard** (Kinésithérapeute, Master SES) : « La transgression des compétences »

15h30-15h45 : Pause

■ **15h45-16h15 : Thibaut Haaser** (oncologue, CHU Bordeaux) « la clinique comme justification éthique à la transgression des canons de la recherche biomédicale »

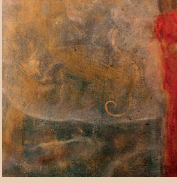

Dans la suite des colloques «Clinique» (2015 «Parrhêsia et médecine» ; 2016 «La honte : problématiques antiques et contemporaines» ; 2017 «Diagnostic : parrhêsia et conflit des interprétations» ; 2018 «extension du domaine de la clinique», 2019 «Ecritures de la clinique» ; 2021 «Qu'est-ce que le Covid a fait à la clinique ?»), nous proposons cette année une réflexion autour de «clinique et transgression» : il s'agit d'abord d'interroger la place et la fonction de la notion de cadre dans la clinique - cadre extérieur des lois et règlements et cadre dessiné par la pratique clinique. Le soin d'un sujet n'impose-t-il pas une interrogation sinon une transgression du premier (les lois et règlements), lorsque le second, en dessinant la relation thérapeutique, à la fois la contient et peut la contraindre. Quel usage alors du cadre ? Et quelle souplesse dans celui-ci ? La clinique n'a-t-elle pas toujours à faire avec la transgression ? Par ailleurs, certaines déclinaisons de la notion de clinique (si polysémique par ailleurs, ou du moins dont la définition situationnelle «au lit du patient» fait l'objet de plusieurs interprétations quant aux gestes du soin) ne constituent-elles pas, en elles-mêmes, des transgressions d'une certaine standardisation du soin ? Celui-ci consiste-t-il tout entier dans l'application de protocoles ? Entre souplesse et transgression d'une pratique, de techniques, où se trouve la frontière ? Ces questions seront déclinées à travers des interventions sur les soins palliatifs, sur la psychiatrie et la psychanalyse, sur diverses spécialités médicales, avec un regard sur l'histoire de la philosophie.

Contacts :

Steeves Demazeux (steeves.demazeux@u-bordeaux-montaigne.fr)

Valéry Laurand (valery.laurand@u-bordeaux-montaigne.fr)

Comité d'organisation :

G. Baudin, A. Brotz, G. Charlot, A. Delacotte, S. Demazeux, V. Laurand, I. Petit.